

# みなみあそ ポケット

デジタルとリアルで  
地域の魅力を最大化する  
仕組みづくり

MINAMIASO POCKET

# 人をつなぎ、 景色をつなぎ、 ココロ彩る村に

阿蘇五岳と外輪山に囲まれた雄大な景色。

「日本の名水百選」にも選ばれた湧水は清冽で、

育まれる食材はどれも新鮮です。

温泉も湧き、南阿蘇村には、

自然が織りなす魅力がいっぱいです。

一方で、南阿蘇村のみならず地域には、

高齢化、人口減少などの社会的な課題があります。

本サービスは、デジタルを通じて、南阿蘇村の魅力を伝え、

さらに住みやすくするための仕組みを関わるすべての人と

共に創り、地域を元気にしたいという想いから始まりました。

今住んでいる人、これから住むかもしれない人、

観光やビジネスで訪れる人、

南阿蘇村で「ココロ」を彩り、

豊かな体験を一緒に始めましょう。





VISION

デジタルを通して、南阿蘇村への関係人口を最大化し  
持続可能なコミュニケーションプラットフォームとなる。

VALUE

マイナンバーカードを活用し、住みやすくすること

住民同士が助け合うコミュニティになること

南阿蘇村の魅力を域内外へ発信し、好きになってもらうこと

特別な体験型イベントで、さらに好きになってもらうこと

## 訪れる人も、住む人も、 オンラインも、リアルも、 相互につながるコミュニティ創り

「みなみあそポケット」は、訪れる人が「活かした」地域情報入手できる観光メディアと、住む人同士が互いに助け合うことができるアプリとの2つで構成された「気軽に参加できる優しいメタバース」を提供します。

観光メディアでは、旅前に「活かした」地域情報でワクワクを高め、旅中では住む人と交流してリアルな観光を体験し、満足度の高い旅行をともに創る。

アプリでは、訪れる人への情報提供や、住む人同士での情報共有やアンケート、地域イベントの参加登録など「便利で暮らしやすい」コミュニティをともに創る。

「訪れてよかった」「住んでよかった」と思ってもらえる仕組みづくりが当サービスの目指すところです。



# 目指すのは、南阿蘇村を好きになってもらう仕組みづくり

多くの住人が積極的にコミュニティアプリを使用することで、地域内外への発信が増え、村への集客や移住を促すきっかけとなる

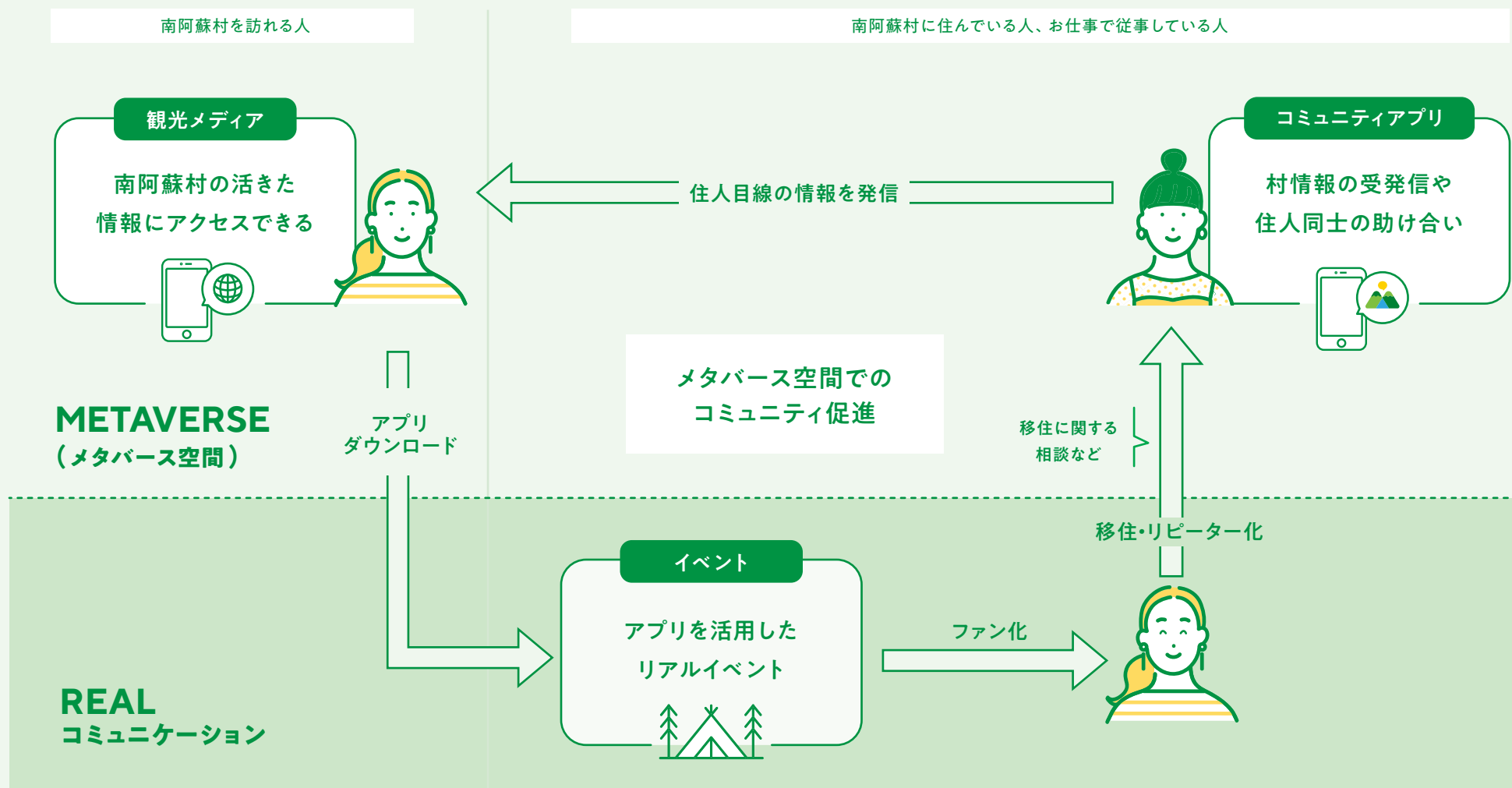



南阿蘇村の

「活かした」情報がいっぱいの

観光メディア

# みなみあそマーケット

みなみあそ村旅マガジン



# 住む人の「活きた」情報で、リアルな観光体験を創る

みなみあそポケットは、住む人の現地情報を掲載する「活きた」観光メディアを目指しています。

配信記事のカテゴリは、「食べる」「見る」「遊ぶ」と訪れる人のニーズに合わせて掲載し、

マップにも連動しているため、旅程づくりに最適です。

他にも、位置情報から、旅前・旅中のステータスにあわせて表示順を最適化し、ストレスなく情報にたどり着けます。

「訪れてよかった」となる南阿蘇村のリアルな観光体験をともに創りましょう。



住む人のリアルな情報がいっぱい。  
アプリと連携されているので、リアルな記事や写真など旬な情報が取得できる。



旅のサポート情報も充実。  
おすすめの過ごし方や、マップ連携など、南阿蘇村を満喫できるようにサポート。



MAPで観たい、食べたいを発見。  
南阿蘇村の観光スポットや飲食店、アクティビティをマップから探し、登録もできる。

# METaverse 南阿蘇村の3D体験で ワクワクを発見

南阿蘇村を楽しく学べるオンライン3D空間をご用意。

それぞれ気になるスポットを選べば、知識や楽しみポイントが表示されます。3Dと360度写真で、南阿蘇村の文化や自然環境について学び、旅前のワクワクを発見しましょう。

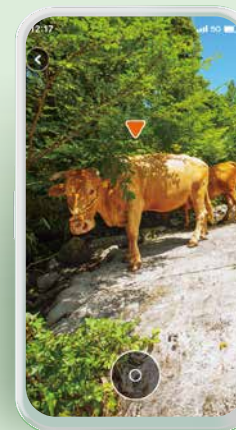

## 360度VIEW

空間内を自由に移動し、360度見渡すことができます。カルデラのモデルなども回転・見渡すことができ、南阿蘇村のイメージを膨らませてください。



## 解説

気になるポイントごとに、解説が表示されます。

「便利で暮らしやすい」を  
みんなで創るコミュニティアプリ



# みなみあそポケット

みなみあそ村コミュニティアプリ



# COMMUNICATION

## 「便利で暮らしやすい」 仕組みをいつもポケットに

みなみあそポケットは、住民みんなが「便利で暮らしやすい」を楽しく創るためのコミュニティアプリです。

住民同士での情報発信や暮らしのアンケート、困りごと・相談ができる助け合い機能などの「お役立ち機能」はもとより、イベント情報やその参加登録機能もあり、南阿蘇村での暮らしを豊かにするための機能が充実しています。

情報提供や、村からのアンケートに答えるとふだんの暮らしの中で使えるポイントが付与され、使えば使うほどに村での暮らしが楽しくなる仕組みを提供します。



情報発信

住民のおすすめスポットや日々の気づきなどを訪れる人も含めてシェア。

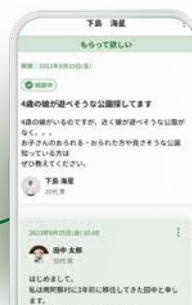

助け合い機能

住民同士の困りごとを共有し、助け合う掲示板機能。地域のコミュニティ同士での精度の高い交流が可能。



アンケート機能

住民の声を効率的に収集し、村運営の適切な意思決定をする。



報告機能

村のインフラ設備の不具合などを手軽に報告し、対策をスピーディーに執り行う。

# GAMIFICATION

## 南阿蘇村の「クエスト」を解き、 暮らしを楽しく彩る

アプリを通じて住む人に届けられる「お題」をクリアすると村での暮らしの中で使えるポイントが付与される仕組みです。

お題は、情報発信やアンケートに答える、村への支援などさまざま。コミュニティへの寄与が可視化されていくことで、「楽しい」をプラスします。

貯めたポイントは、村のイベントなどで使用可能。アプリを使うほどに、「お得」も貯まり、南阿蘇村の暮らしを彩ります。



### クエストについて

クエストは、アプリ活用の中で日々クリアするデイリークエストとランダムなタイミングで出される特別クエストの2種類。それぞれクリアするとポイントが付与されます。貯まったポイントはトップページからいつでも確認可能。

# SAFETY

## マイナンバーカードの登録で安心&便利

アプリの登録時には、マイナンバーカードの認証をし、安全なサービス利用を実現します。

マイナンバーカードを認証することで、アプリの機能を最大限に活用できます。

※認証には、ポケットサイン社のサービスを利用します。



イベントチケットも  
このアプリで

アプリから、イベントに参加  
登録することでチケットの  
代わりとなり、イベントに  
参加できるようになります。

# デジタルとリアルをつなぐオリジナルイベントで 住む人も、訪れる人も引き込む

南阿蘇村を象徴するオリジナルコンテンツを造成し、デジタルとリアルが連動したイベントを開催。アプリがチケット代わりになるなど、村の魅力をアプリの利便性とあわせて体験していただきます。

## みなみあそポケット活用例



### イベント参加者へ価値を提供する メタバースを活用した3つのゲーム軸

南阿蘇村滞在中にリアルタイムで進行するストーリーに沿って、出されるクエストを進行していく。そのクリアには南阿蘇村に住む人との交流や歴史・文化に触れる要素が盛り込まれており、参加者は楽しみながら地域への理解を深めていく。

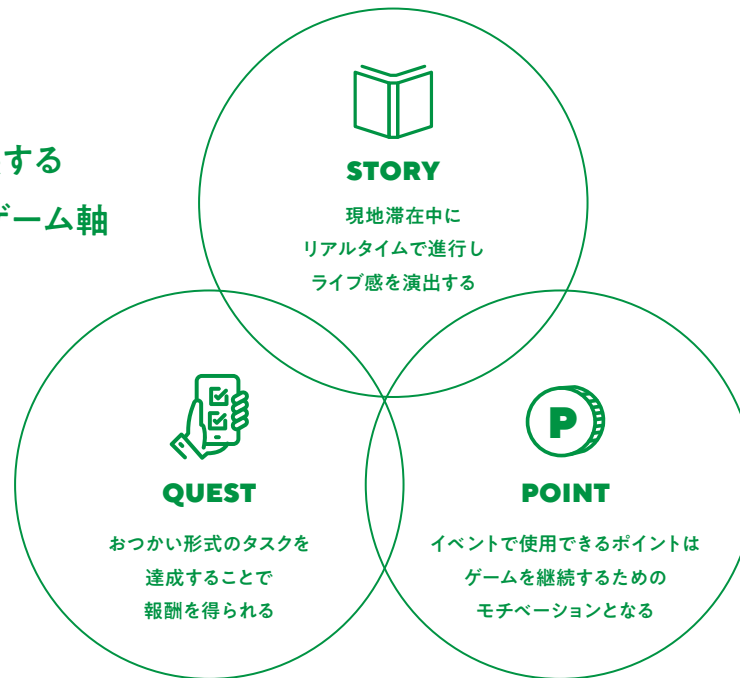

# 住む人の気持ちをよく知り、 やるべき施策を創る

## CRMを活用した自治体運用

コミュニティアプリを通じて、村で起きていること、  
住む人の気持ちなど見えていなかった部分を可視化し、  
村が「今やるべきこと」を実行するための仕組みをつくる。  
住む人が、ずっと住みたくなる、訪れる人が増える場所になるように。



### 住む人の属性データ

住む人の年齢や性別、住む場所など  
住む人の属性カテゴリを取得する



### 住む人のインサイトデータ

住む人が感じている課題や、  
何を思っているかを定性的に取得する



### 販売データ

どこで何が、どのように  
購入されているかを定量的に分析する



### イベント参加データ

誰が、どこから、どれくらい来たのかを  
定量的に取得する

地域資源で新しい価値を創る  
南阿蘇村「エシカルビレッジプロジェクト」

## 阿蘇の大草原と豊富な地下水を守る「あか牛」は 「自然」と「食」で新しい価値を創る

南阿蘇村は、2022年5月より、SDGs未来都市に選定されました。

草原をはじめとした村の地域資源を、住む人、訪れる人とともに保全・活用することで新たなビジネスを生み、エシカルビレッジ®を創り上げることを目指しております。その軸となるのは、自然にやさしく、食としての魅力もある「あか牛」。寒さや暑さに強く、放牧しやすいあか牛は、1000年近く住む人とともに、阿蘇の大草原を守ってきました。また、肉質は赤みが多く、ヘルシーで適度な脂肪分も含み、うま味とコクを兼ね備えています。「自然」と「食」を支えるあか牛が、南阿蘇村の新しい価値を創ります。

※エシカルビレッジとは「人、社会、地球にやさしい」をコンセプトに、持続可能な村を目指す取り組みです。



### 放牧繁殖

#### 草原と地下水を守る

放牧を通じて草原を維持し、雨水の浸透を促進して、地下水を守る。



### シェア畜産

#### 創業・就業のハードルを下げる

牛舎や生産設備・技術をシェアする場を整備し、様々な人が参画できる。

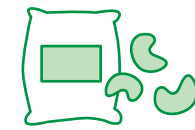

### CO<sub>2</sub>削減

#### 環境に優しい肥育

牛のゲップから出るメタンガスを減らす  
自然由来の飼料の使用・研究を行う。



### トレーサビリティ

#### 記録を通じて安心・安全を発信

牛の個体識別番号を元に、新たな全頭・全量管理の情報を発信する。

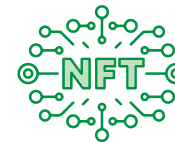

### 産地支援促進

#### 生産者と消費者を直接結ぶ

NFTなどのデジタル技術を活用して  
国内外に販路を増やす。



### エシカルあか牛

#### 時代にマッチした牛肉

環境にも社会にも優しい、さっぱりと  
美味しく食べられる牛肉を提供する。

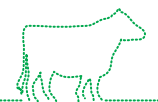

# 「あか牛」を軸に持続可能な村を創り、地域活性化を目指す

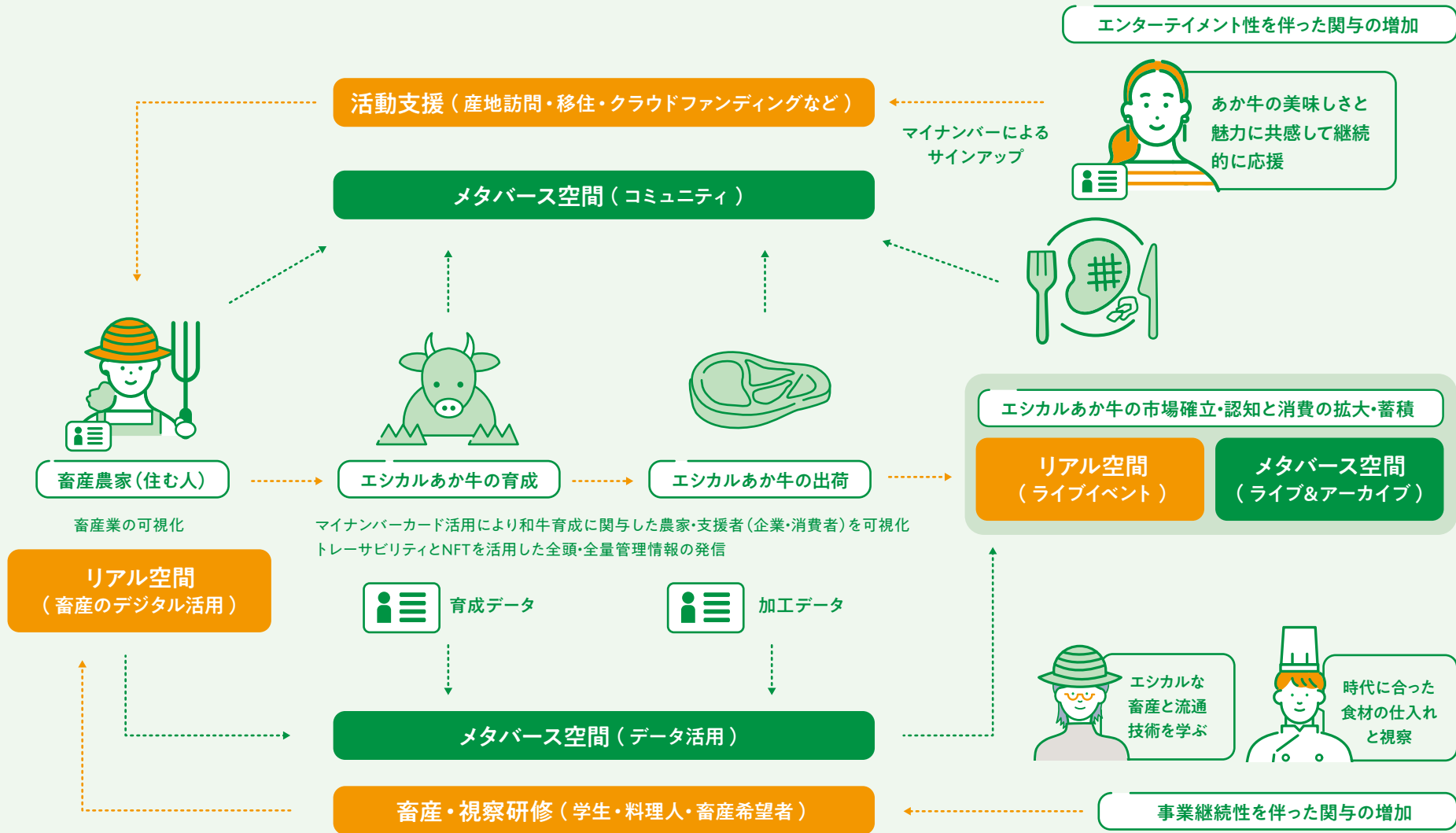

## 住む人とあか牛が守ってきた 阿蘇の大草原と豊富な湧水

耐寒・耐暑に優れ、性格がおとなしく放牧飼育しやすいあか牛は、1000年近く、住む人とともに阿蘇の大草原と豊富な湧水を作り、守ってきました。5月～6月にかけては水田や畑の農耕の動力として、7月～11月には、大草原をゆったりと放牧し、草を食べて健康に育ちます。牛舎にて舎飼される12月～4月は、豊かな作物の栽培に欠かせない堆厩肥を生み出します。このように飼育されるあか牛は、「人、社会、地球にやさしい」持続可能な村の実現に欠かせない大事な存在です。



1000年以上続く伝統的な慣習「野焼き」。草原を維持することで、優れた水源かん養機能が発揮され、阿蘇地域の豊富な湧水が保たれています。

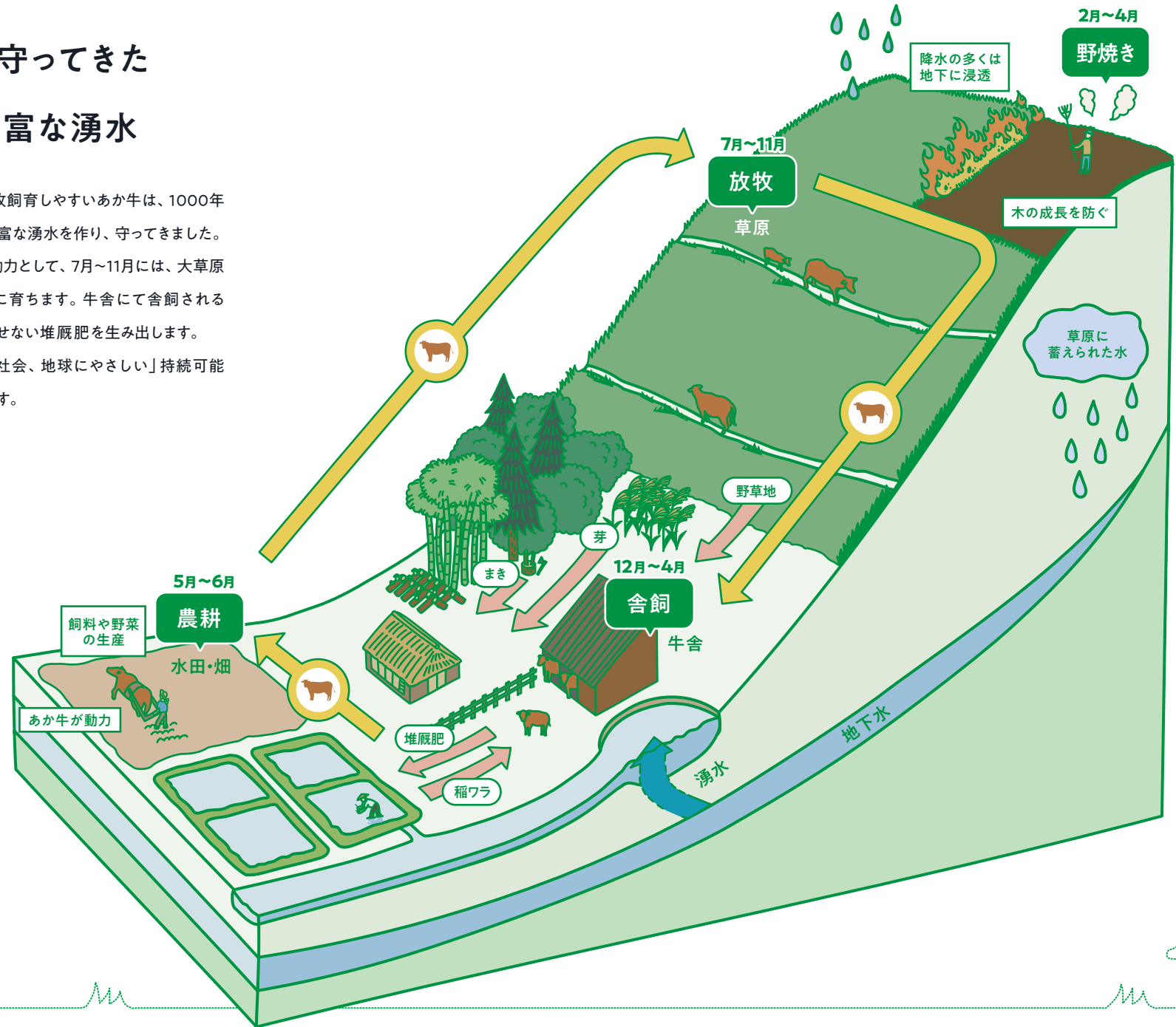



# 誰ひとり置いていかない 運用サポート体制

## マイナンバーカード活用推進委員会

みなみあそポケットは、マイナンバーを利活用することで住む人の「暮らしやすさ」を最大化します。ただ、地域にはデジタルに慣れていない方も一定数いらっしゃいます。そのために、デジタルとリアルをつなぐ橋渡し役として、「マイナンバーカード活用推進委員会」を設置。マイナンバーカードの登録や、アプリの使い方など幅広くサポートし、誰ひとり置いていかない仕組みを創ります。

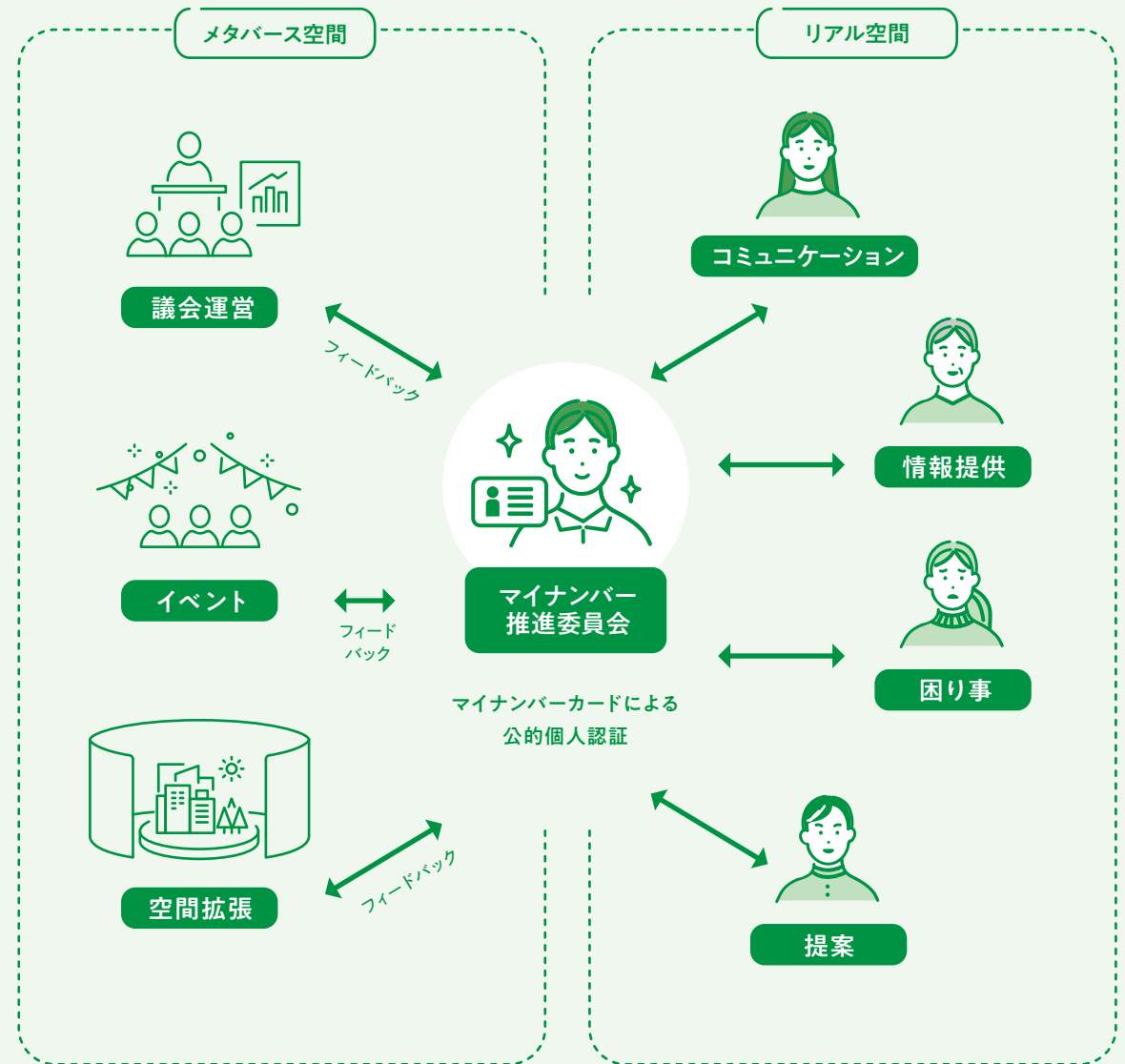

「また来たい」

「いつか住みたい」

「ずっと住みたい」

ずっと続く南阿蘇村を、

みんなで創る。

# みなみあそポータル





発行：南阿蘇村

\*掲載内容は2024年2月29日時点の情報です。\*写真はイメージです。





MINAMIASO  
POCKET

